

สถิติสหกรณ์/กลุ่มเครดิตยูเนียนทั่วประเทศ

ณ วันที่ 31 กรกฎาคม 2563

อันดับที่	สาขา	พื้นที่ภาค	จังหวัด cu	สามัญ ⁽¹⁾	ผู้ใช้บริการ ⁽¹⁾			รวม ⁽¹⁾	สมาชิกรายบุคคล ⁽²⁾		รวมสมาชิก ⁽²⁾	สินทรัพย์รวม ⁽³⁾	ลูกหนี้เงินกู้รวม ⁽³⁾	เงินรับฝากรวม ⁽³⁾	ทุนเรือนหุ้นรวม ⁽³⁾
					เครดิตฯ	องค์กรอื่น	กลุ่มสะสม		สามัญ	สมทบ					
1	ภาคเหนือ	11	11	124	122	1	10	257	163,022	6,905	169,927	8,500,451,044.59	5,135,281,785.29	2,225,766,715.84	3,925,909,190.66
2	ภาคตะวันออกเฉียงเหนือ	20	20	159	128	11	30	328	222,312	106,214	328,526	7,415,254,173.91	5,331,030,326.82	2,103,856,449.86	3,006,405,673.10
3	ภาคกลาง	26	24	128	122	23	29	302	216,612	52,737	269,349	30,851,683,271.73	28,406,125,533.35	7,699,154,436.89	14,211,954,196.48
4	ภาคตะวันออก	4	4	40	23	8		71	64,352	2,439	66,791	9,692,921,760.45	6,557,551,704.04	4,146,471,780.22	3,162,483,232.00
5	เพชรบุรี	1	1	47	11	6		64	128,520	37,745	166,265	9,165,886,495.15	6,360,444,782.64	4,682,528,518.50	3,235,610,669.00
6	ภาคใต้	15	15	86	44	7	22	159	163,619	43,658	207,277	12,026,650,653.04	8,431,001,191.72	4,856,368,970.13	4,368,386,114.52
รวมทั่วประเทศ		77	75	584	450	56	91	1,181	958,437	249,698	1,208,135	77,652,847,398.87	60,221,435,323.86	25,714,146,871.44	31,910,749,075.76

หมายเหตุ : ⁽¹⁾ หน่วย : แห่ง, ⁽²⁾ หน่วย : คน, ⁽³⁾ หน่วย:บาท

ตารางแสดงข้อมูลรายละเอียดของสมาชิก ช.ส.ค. โดยแยกเป็นประเภทสมาชิก,กลุ่มสะสม แยกเป็นสาขา

สิ้นสุด วันที่ 31 กรกฎาคม 2563

ตารางแสดงข้อมูลสมาชิกสามัญ (ประเภทสหกรณ์เครดิตยูเนียน) โดยแยกเป็นรายสาขา

สาขา	จำนวน	สมาชิกรายบุคคล			สินทรัพย์	ลูกหนี้เงินกู้	เงินรับฝาก	เงินฝากธนาคาร	ทุนเรือนหุ้น	ทุนสำรอง
	สมาชิกสามัญ(แห่ง)	สามัญ	สมทบ	รวม	(บาท)	(บาท)	(บาท)	(บาท)	(บาท)	(บาท)
ภาคเหนือ	124	128,934	6,292	135,226	7,920,958,328.97	4,821,792,686.05	2,195,707,731.35	524,734,751.66	3,499,106,313.00	401,036,037.53
ภาคตะวันออกเฉียงเหนือ	159	185,721	95,122	280,843	6,890,344,483.94	4,959,237,137.39	2,023,949,656.74	652,619,267.11	2,726,992,065.96	228,620,616.52
ภาคกลาง	128	183,289	51,054	234,343	24,156,829,419.68	27,801,436,623.42	7,174,916,560.63	1,831,630,598.27	13,328,177,202.27	609,469,955.68
ภาคตะวันออก	40	50,014	1,478	51,492	6,494,365,874.45	4,125,447,509.81	3,033,402,287.93	961,443,701.02	2,401,662,728.00	187,424,822.28
เพชรบุรี	47	124,772	37,101	161,873	9,090,085,035.41	6,306,632,171.64	4,675,593,227.50	846,155,391.21	3,166,669,563.00	437,928,264.19
ภาคใต้	86	149,443	42,151	191,594	11,559,419,933.90	8,184,921,797.99	4,683,140,842.16	760,640,068.46	4,161,144,202.72	453,959,597.51
รวม	584	822,173	233,198	1,055,371	66,112,003,076.35	56,199,467,926.30	23,786,710,306.31	5,577,223,777.73	29,283,752,074.95	2,318,439,293.71

ตารางแสดงข้อมูลสมาชิกสมทบ (ประเภทกลุ่มเครดิตยูเนียนเตรียมการจดทะเบียนสหกรณ์) โดยแยกเป็นรายสาขา

สาขา	จำนวน	สมาชิกรายบุคคล			สินทรัพย์	ลูกหนี้เงินกู้	เงินรับฝาก	เงินฝากธนาคาร	ทุนเรือนหุ้น	ทุนสำรอง
	สมาชิกสามัญ(แห่ง)	สามัญ	สมทบ	รวม	(บาท)	(บาท)	(บาท)	(บาท)	(บาท)	(บาท)
ภาคเหนือ	122	33,490	504	33,994	505,426,542.88	300,428,042.58	23,773,479.10	64,180,555.82	392,941,552.66	20,142,282.41
ภาคตะวันออกเฉียงเหนือ	128	26,262	9,828	36,090	342,602,153.12	220,852,767.12	70,490,480.37	49,595,961.75	226,850,355.14	13,791,314.84
ภาคกลาง	122	19,253	898	20,151	437,208,752.83	269,512,587.39	54,129,342.03	68,199,177.39	309,992,225.49	15,473,290.34
ภาคตะวันออก	23	2,853	162	3,015	111,708,780.53	70,166,257.25	2,487,872.75	27,125,253.95	88,133,874.00	5,715,746.10
เพชรบุรี	11	3,081	644	3,725	60,456,191.20	40,633,321.00	6,935,291.00	13,489,910.06	55,641,106.00	3,398,743.29
ภาคใต้	44	7,493	1,120	8,613	200,863,056.04	117,458,176.28	15,707,271.09	22,349,402.69	119,366,052.80	7,125,424.16
รวม	450	92,432	13,156	105,588	1,658,265,476.60	1,019,051,151.62	173,523,736.34	244,940,261.66	1,192,925,166.09	65,646,801.14

ตารางแสดงข้อมูลกลุ่มสะสม (ประเภทกลุ่มเครดิตยูเนียนแรกตั้ง) โดยแยกเป็นรายสาขา

สาขา	จำนวน	สมาชิกรายบุคคล			สินทรัพย์	ลูกหนี้เงินกู้	เงินรับฝาก	เงินฝากธนาคาร	ทุนเรือนหุ้น	ทุนสำรอง
	สมาชิกสามัญ(แห่ง)	สามัญ	สมทบ	รวม	(บาท)	(บาท)	(บาท)	(บาท)	(บาท)	(บาท)
ภาคเหนือ	10	508	109	617	8,619,768.75	6,140,192.00	0.00	1,129,327.27	7,195,215.00	234,490.39
ภาคตะวันออกเฉียงเหนือ	30	2,096	228	2,324	7,459,583.41	2,326,278.00	2,388,609.28	3,795,643.99	3,885,995.00	189,229.88
ภาคกลาง	29	1,314	785	2,099	18,965,090.66	20,143,012.00	1,448,157.30	6,315,769.56	16,333,526.00	1,402,497.41
ภาคตะวันออก	-	-	-	-	-	-	-	-	-	-
เพชรบุรี	-	-	-	-	-	-	-	-	-	-
ภาคใต้	22	3,934	33	3,967	37,594,767.25	32,925,954.72	87,410.21	3,727,629.54	18,323,810.00	1,691,716.24
รวม	91	7,852	1,155	9,007	72,639,210.07	61,535,436.72	3,924,176.79	14,968,370.36	45,738,546.00	3,517,933.92

ตารางแสดงข้อมูลสมาชิกสมทบ (ประเภทองค์กรอื่น) โดยแยกเป็นรายสาขา

สาขา	จำนวน	สมาชิกรายบุคคล			สินทรัพย์	ลูกหนี้เงินกู้	เงินรับฝาก	เงินฝากธนาคาร	ทุนเรือนหุ้น	ทุนสำรอง
	สมาชิกสามัญ(แห่ง)	สามัญ	สมทบ	รวม	(บาท)	(บาท)	(บาท)	(บาท)	(บาท)	(บาท)
ภาคเหนือ	1	90	-	90	65,446,403.99	6,920,864.66	6,285,505.39	24,317,364.81	26,666,110.00	7,315,921.21
ภาคตะวันออกเฉียงเหนือ	11	8,233	1,036	9,269	174,847,953.44	148,614,144.31	7,027,703.47	5,992,909.29	48,677,257.00	4,912,194.15
ภาคกลาง	23	12,756	-	12,756	6,238,680,008.56	315,033,310.54	468,660,376.93	356,700,657.30	557,451,242.72	64,196,084.26
ภาคตะวันออก	8	11,485	799	12,284	3,086,847,105.47	2,361,937,936.98	1,110,581,619.54	126,535,514.42	672,686,630.00	181,287,990.98
เพชรบุรี	6	667	-	667	15,345,268.54	13,179,290.00	0.00	2,165,978.54	13,300,000.00	0.00
ภาคใต้	7	2,749	354	3,103	228,772,895.85	95,695,262.73	157,433,446.67	12,068,389.59	69,552,049.00	439,233.78
รวม	56	35,980	2,189	38,169	9,809,939,635.85	2,941,380,809.22	1,749,988,652.00	527,780,813.95	1,388,333,288.72	258,151,424.38

10 อันดับสหกรณ์เครดิตยูเนียนที่มี สมาชิกสามัญ สูงสุดทั่วประเทศ

31 กรกฎาคม 2563			
อันดับ	สหกรณ์/กลุ่ม	จังหวัด	สมาชิก (คน)
1	คลองจั่น	กรุงเทพมหานคร	26,545
2	บางนกแขวก	สมุทรสงคราม	17,316
3	มงคลเศรษฐี	ปทุมธานี	14,517
4	หนองขานาง	เพชรบุรี	12,490
5	คอนมดตะนอย	ราชบุรี	11,764
6	หนองปลับพัฒนา	ประจวบคีรีขันธ์	11,061
7	บ้านแสงอรุณ	ประจวบคีรีขันธ์	10,972
8	ช่องลมพัฒนา	ประจวบคีรีขันธ์	9,929
9	ชมภูสามัคคี	เชียงใหม่	9,671
10	เชียงของ	เชียงราย	8,710

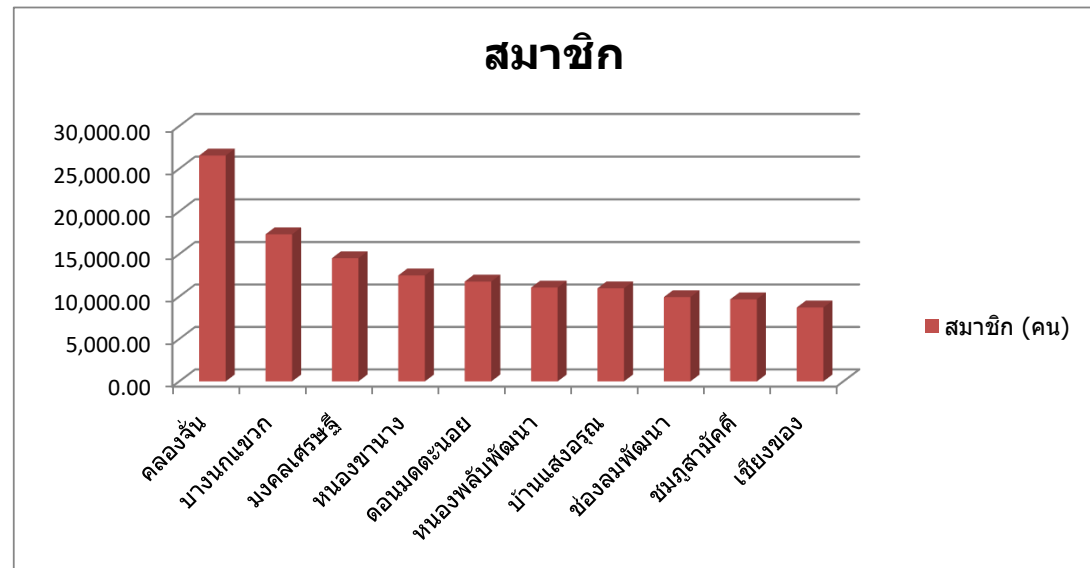

10 อันดับสหกรณ์เครดิตยูเนียนที่มี สินทรัพย์ สูงสุดทั่วประเทศ

31 กรกฎาคม 2563			
อันดับ	สหกรณ์/กลุ่ม	จังหวัด	สินทรัพย์ (บาท)
1	นักบุญเปโตร	นครปฐม	4,573,574,700.27
2	คลองจั่น	กรุงเทพมหานคร	3,175,689,875.46
3	มงคลเศรษฐี	ปทุมธานี	2,430,395,059.17
4	บ้านโลกม่วง	สงขลา	1,923,097,652.15
5	ไทยฮอนด้า	กรุงเทพมหานคร	1,618,767,314.59
6	วังนาย	กรุงเทพมหานคร	1,474,827,252.91
7	บางนกแขวก	สมุทรสงคราม	1,125,414,595.25
8	ครูฟางพัฒนา	เชียงใหม่	1,053,700,767.72
9	อิมิ่งเพิ่มพูนทรัพย์	จันทบุรี	1,001,278,646.45
10	พีริเทรด	กรุงเทพมหานคร	942,049,372.00

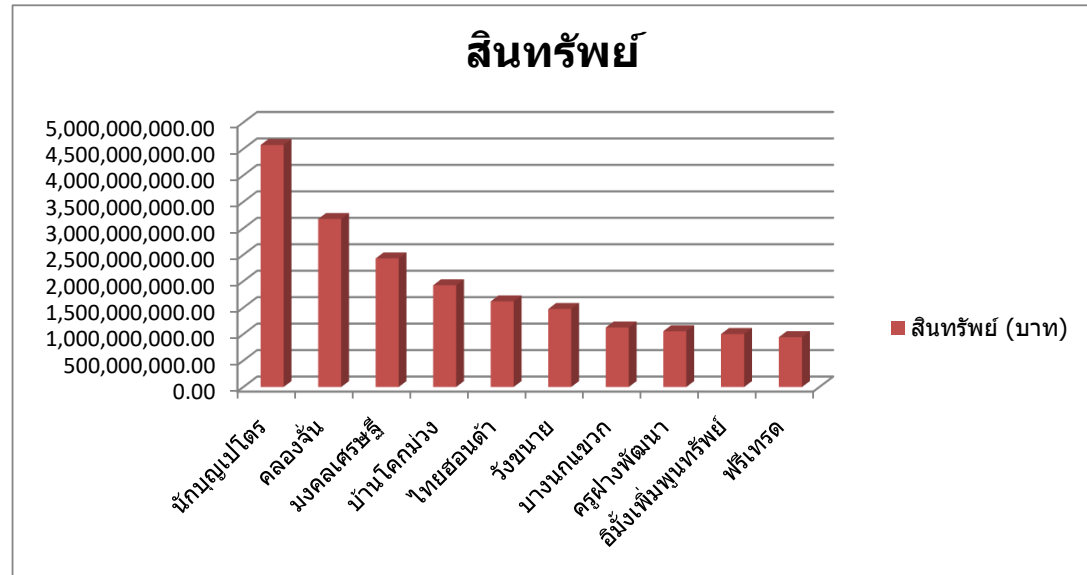

10 อันดับสหกรณ์เครดิตยูเนียนที่มี เงินรับฝาก สูงสุดทั่วประเทศ

31 กรกฎาคม 2563			
อันดับ	สหกรณ์/กลุ่ม	จังหวัด	เงินรับฝาก (บาท)
1	นักบุญเปโตร	นครปฐม	2,738,492,429.27
2	มงคลเศรษฐี	ปทุมธานี	1,208,474,542.16
3	บ้านโลกม่วง	สงขลา	702,285,270.57
4	อิมังเพิ่มพูนทรัพย์	จันทบุรี	650,026,296.43
5	หาดใหญ่(ใหม่)	สงขลา	511,859,951.61
6	ไทยฮอนด้า	กรุงเทพมหานคร	491,169,514.71
7	มาบไฟพัฒนา	จันทบุรี	480,534,887.50
8	บ้านช่องวังจันทร์	เพชรบุรี	479,689,229.00
9	หาดใหญ่	สงขลา	463,921,432.09
10	โรงเรียนวัดหนองแก	เพชรบุรี	457,181,838.58

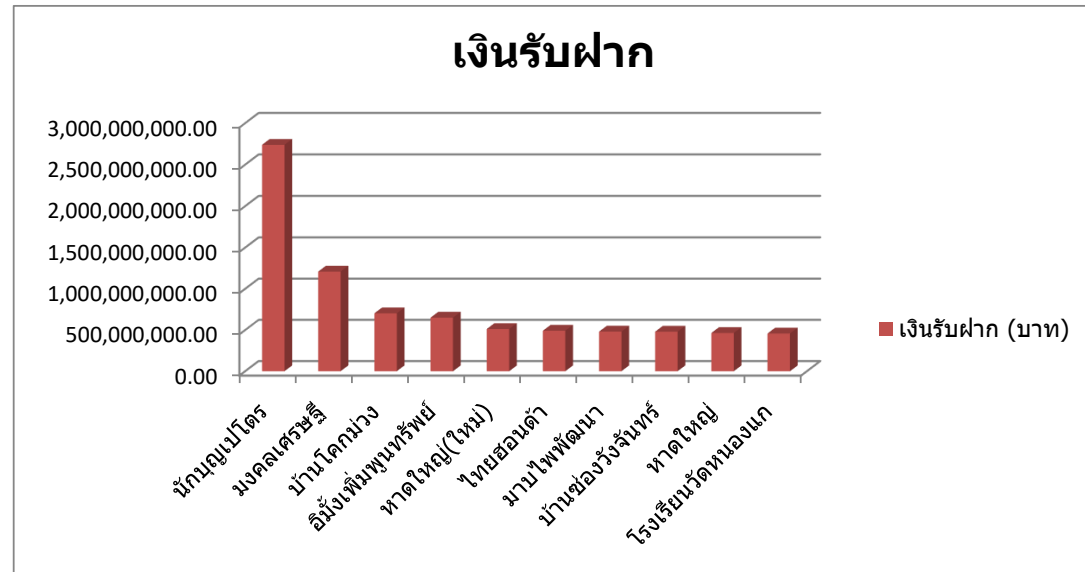

10 อันดับสหกรณ์เครดิตยูเนียนที่มี ทุนเรือนหุ้น สูงสุดทั่วประเทศ

31 กรกฎาคม 2563			
อันดับ	สหกรณ์/กลุ่ม	จังหวัด	ทุนเรือนหุ้น (บาท)
1	คลองจั่น	กรุงเทพมหานคร	4,178,957,330.00
2	นักบุญเปโตร	นครปฐม	1,078,838,288.00
3	ไทยฮอนด้า	กรุงเทพมหานคร	862,860,700.00
4	มงคลเศรษฐี	ปทุมธานี	862,757,710.00
5	เอ็น เอช เค สปริง	สมุทรปราการ	748,582,700.00
6	เอเอที	ระยอง	643,953,550.00
7	เดินโซ่ ประเทศไทย	ชลบุรี	570,716,320.00
8	บางนกแขวก	สมุทรสงคราม	515,723,210.00
9	บ้านโลกม่วง	สงขลา	470,044,510.00
10	ครูฝางพัฒนา	เชียงใหม่	405,945,011.00

