

สถิติสหกรณ์/กลุ่มเครดิตยูเนียนทั่วประเทศ

ณ วันที่ 31 พฤษภาคม 2564.....

อันดับที่	สาขา	พื้นที่ภาค	จังหวัด cu	สามัญ ⁽¹⁾	ผู้ใช้บริการ ⁽¹⁾			รวม ⁽¹⁾	สมาชิกรายบุคคล ⁽²⁾		รวมสมาชิก ⁽²⁾	สินทรัพย์รวม ⁽³⁾	ลูกหนี้เงินกู้รวม ⁽³⁾	เงินรับฝากรวม ⁽³⁾	ทุนเรือนหุ้นรวม ⁽³⁾
					เครดิตฯ	องค์กรอื่น	กลุ่มสะสม		สามัญ	สมทบ					
1	ภาคเหนือ	11	11	124	111	1	8	244	158,296	6,406	164,702	8,769,419,079.98	5,003,409,352.17	2,448,032,826.26	4,037,788,960.68
2	ภาคตะวันออกเฉียงเหนือ	20	20	155	128	10	35	328	222,936	108,197	331,133	8,309,042,171.02	5,621,981,036.22	2,315,083,239.76	3,175,073,626.63
3	ภาคกลาง	26	24	124	120	23	34	301	215,438	51,595	267,033	30,947,924,764.60	28,784,812,359.17	7,957,113,430.47	15,050,867,944.81
4	ภาคตะวันออก	4	4	40	19	8	2	69	63,964	2,470	66,434	9,843,405,968.81	7,089,578,766.46	4,103,031,544.61	3,353,243,713.00
5	เพชรบุรี	1	1	47	9	6		62	128,869	35,430	164,299	9,816,823,773.08	6,685,812,615.27	5,163,090,594.16	3,377,517,280.00
6	ภาคใต้	15	15	85	34	7	22	148	163,700	33,918	197,618	12,602,888,928.62	8,368,868,130.33	5,420,989,719.45	4,518,879,670.02
รวมทั้งประเทศ		77	75	575	421	55	101	1,152	953,203	238,016	1,191,219	80,289,504,686.11	61,554,462,259.62	27,407,341,354.71	33,513,371,195.14

หมายเหตุ : (1)หน่วย : แห่ง, (2)หน่วย : คน, (3)หน่วย:บาท

ตารางแสดงข้อมูลรายละเอียดของสมาชิก ช.ส.ค. โดยแยกเป็นประเภทสมาชิก,กลุ่มสะสม แยกเป็นสาขา

สิ้นสุด วันที่ 31 พฤษภาคม 2564

ตารางแสดงข้อมูลสมาชิกสามัญ (ประเภทสหกรณ์เครดิตยูเนียน) โดยแยกเป็นรายสาขา										
สาขา	จำนวน	สมาชิกรายบุคคล			สินทรัพย์	ลูกหนี้เงินกู้	เงินรับฝาก	เงินฝากธนาคาร	ทุนเรือนหุ้น	ทุนสำรอง
	สมาชิกสามัญ(แห่ง)	สามัญ	สมทบ	รวม	(บาท)	(บาท)	(บาท)	(บาท)	(บาท)	(บาท)
ภาคเหนือ	124	126,572	5,614	132,186	8,173,503,382.80	4,702,764,488.36	2,412,646,127.72	555,827,823.94	3,606,035,830.00	369,962,980.87
ภาคตะวันออกเฉียงเหนือ	155	187,220	96,967	284,187	7,742,495,252.85	5,220,539,632.29	2,218,744,910.33	777,593,873.41	2,870,652,163.00	248,198,814.34
ภาคกลาง	124	182,293	49,928	232,221	24,250,461,155.14	28,180,549,168.59	7,432,082,191.99	2,243,856,662.63	14,171,361,688.35	701,005,150.27
ภาคตะวันออก	40	49,774	1,509	51,283	6,425,385,370.90	4,532,182,834.00	2,902,153,681.14	733,613,471.76	2,547,018,683.00	205,977,826.53
เพชรบุรี	47	125,539	35,136	160,675	9,745,126,258.58	6,631,821,701.27	5,155,822,898.41	1,044,324,239.07	3,313,119,104.00	463,197,960.54
ภาคใต้	85	151,264	31,910	183,174	12,173,425,297.86	8,136,721,745.43	5,247,347,493.06	1,016,537,064.96	4,321,047,588.02	481,359,953.14
รวม	575	822,662	221,064	1,043,726	68,510,396,718.13	57,404,579,569.94	25,368,797,302.65	6,371,753,135.77	30,829,235,056.37	2,469,702,685.69

ตารางแสดงข้อมูลสมาชิกสมทบ (ประเภทกลุ่มเครดิตยูเนียนเตรียมการจดทะเบียนสหกรณ์) โดยแยกเป็นรายสาขา										
สาขา	จำนวน	สมาชิกรายบุคคล			สินทรัพย์	ลูกหนี้เงินกู้	เงินรับฝาก	เงินฝากธนาคาร	ทุนเรือนหุ้น	ทุนสำรอง
	สมาชิกสามัญ(แห่ง)	สามัญ	สมทบ	รวม	(บาท)	(บาท)	(บาท)	(บาท)	(บาท)	(บาท)
ภาคเหนือ	111	31,087	682	31,769	490,821,744.48	278,790,432.79	31,998,351.89	79,226,379.89	388,688,743.68	22,867,439.82
ภาคตะวันออกเฉียงเหนือ	128	26,216	9,919	36,135	376,994,685.41	237,707,599.26	74,132,477.10	54,913,721.99	251,371,489.25	15,228,514.11
ภาคกลาง	120	18,603	882	19,485	443,990,306.55	274,007,173.04	54,252,453.06	77,880,079.80	316,652,577.49	17,004,775.90
ภาคตะวันออก	19	2,564	162	2,726	112,421,631.83	66,072,212.00	2,740,365.00	33,128,377.48	89,323,250.00	5,716,165.04
เพชรบุรี	9	2,663	294	2,957	56,352,245.96	40,811,624.00	7,267,695.75	8,381,308.86	51,098,176.00	3,368,670.49
ภาคใต้	34	5,753	1,621	7,374	163,104,730.99	104,347,016.45	16,132,705.14	22,362,560.48	110,256,353.00	6,860,879.51
รวม	421	86,886	13,560	100,446	1,643,685,345.22	1,001,736,057.54	186,524,047.94	275,892,428.50	1,207,390,589.42	71,046,444.87

ตารางแสดงข้อมูลกลุ่มสะสม (ประเภทกลุ่มเครดิตยูเนียนแรกตั้ง) โดยแยกเป็นรายสาขา

สาขา	จำนวน	สมาชิกรายบุคคล			สินทรัพย์	ลูกหนี้เงินกู้	เงินรับฝาก	เงินฝากธนาคาร	ทุนเรือนหุ้น	ทุนสำรอง
	สมาชิกสามัญ(แห่ง)	สามัญ	สมทบ	รวม	(บาท)	(บาท)	(บาท)	(บาท)	(บาท)	(บาท)
ภาคเหนือ	8	547	110	657	8,819,125.61	6,655,172.00	0.00	1,464,639.56	7,898,187.00	299,415.59
ภาคตะวันออกเฉียงเหนือ	35	2,365	275	2,640	9,142,470.16	3,228,532.00	3,644,397.71	4,877,452.02	4,049,717.38	180,731.90
ภาคกลาง	34	1,785	785	2,570	17,596,032.23	18,099,037.00	1,561,610.17	6,647,614.68	17,766,809.00	329,293.67
ภาคตะวันออก	2	141	0	141	116,766.50	57,585.00	28,200.00	0.00	78,860.00	4,220.00
เพชรบุรี	0	0	0	0	0.00	0.00	0.00	0.00	0.00	0.00
ภาคใต้	22	3,934	33	3,967	37,594,767.25	32,925,954.72	87,410.21	3,727,629.54	18,323,810.00	1,691,716.24
รวม	101	8,772	1,203	9,975	73,269,161.75	60,966,280.72	5,321,618.09	16,717,335.80	48,117,383.38	2,505,377.40

ตารางแสดงข้อมูลสมาชิกสมทบ (ประเภทองค์กรอื่น) โดยแยกเป็นรายสาขา

สาขา	จำนวน	สมาชิกรายบุคคล			สินทรัพย์	ลูกหนี้เงินกู้	เงินรับฝาก	เงินฝากธนาคาร	ทุนเรือนหุ้น	ทุนสำรอง
	สมาชิกสามัญ(แห่ง)	สามัญ	สมทบ	รวม	(บาท)	(บาท)	(บาท)	(บาท)	(บาท)	(บาท)
ภาคเหนือ	1	90	0	90	96,274,827.09	15,199,259.02	3,388,346.65	39,651,040.92	35,166,200.00	7,773,047.68
ภาคตะวันออกเฉียงเหนือ	10	7,135	1,036	8,171	180,409,762.60	160,505,272.67	18,561,454.62	5,189,018.43	49,000,257.00	4,527,348.29
ภาคกลาง	23	12,757	0	12,757	6,235,877,270.68	312,156,980.54	469,217,175.25	357,038,624.09	545,086,869.97	64,247,936.03
ภาคตะวันออก	8	11,485	799	12,284	3,305,482,199.58	2,491,266,135.46	1,198,109,298.47	161,509,948.45	716,822,920.00	196,338,658.81
เพชรบุรี	6	667	0	667	15,345,268.54	13,179,290.00	0.00	2,165,978.54	13,300,000.00	0.00
ภาคใต้	7	2,749	354	3,103	228,764,132.52	94,873,413.73	157,422,111.04	12,803,698.26	69,251,919.00	98,005.86
รวม	55	34,883	2,189	37,072	10,062,153,461.01	3,087,180,351.42	1,846,698,386.03	578,358,308.69	1,428,628,165.97	272,984,996.67

10 อันดับสหกรณ์เครดิตยูเนียนที่มี สมาชิกสามัญ สูงสุดทั่วประเทศ

31 พฤษภาคม 2564			
อันดับ	สหกรณ์/กลุ่ม	จังหวัด	สมาชิก (คน)
1	คลองจั่น	กรุงเทพมหานคร	26,545
2	บางนกแขวก	สมุทรสงคราม	17,381
3	มงคลเศรษฐี	ปทุมธานี	14,517
4	หนองขานาง	เพชรบุรี	12,477
5	ดอนมดตะนอย	ราชบุรี	12,044
6	หนองปลับพัฒนา	ประจวบคีรีขันธ์	11,275
7	บ้านแสงอรุณ	ประจวบคีรีขันธ์	11,083
8	ชมภูสามัคคี	เชียงใหม่	9,920
9	ช่องลมพัฒนา	ประจวบคีรีขันธ์	9,783
10	บ้านสีดางาม	ประจวบคีรีขันธ์	8,412

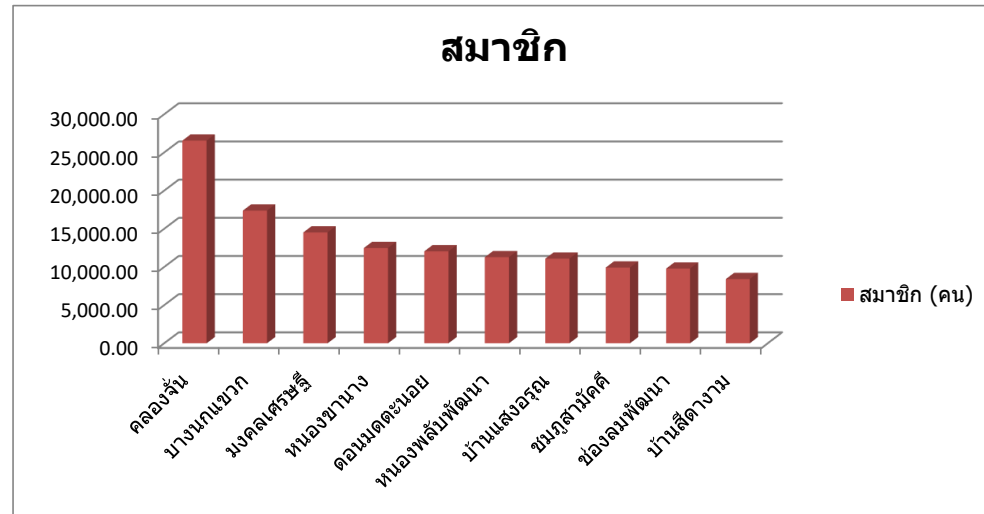

10 อันดับสหกรณ์เครดิตยูเนียนที่มี สินทรัพย์ สูงสุดทั่วประเทศ

31 พฤษภาคม 2564			
อันดับ	สหกรณ์/กลุ่ม	จังหวัด	สินทรัพย์ (บาท)
1	นักบุญเปโตร	นครปฐม	5,074,388,646.86
2	คลองจั่น	กรุงเทพมหานคร	3,175,689,875.46
3	บ้านโคกม่วง	สงขลา	2,018,554,988.27
4	ไทยฮอนด้า	กรุงเทพมหานคร	1,656,621,586.20
5	วังขนาย	กรุงเทพมหานคร	1,654,827,252.91
6	ฟรีเทรค	กรุงเทพมหานคร	1,312,000,458.00
7	บางนกแขวก	สมุทรสงคราม	1,183,230,870.09
8	มงคลเศรษฐี	ปทุมธานี	1,047,588,488.79
9	อิมิ่งเพิ่มพูนทรัพย์	จันทบุรี	1,036,263,855.48
10	ครูฝางพัฒนา	เชียงใหม่	1,035,714,011.21

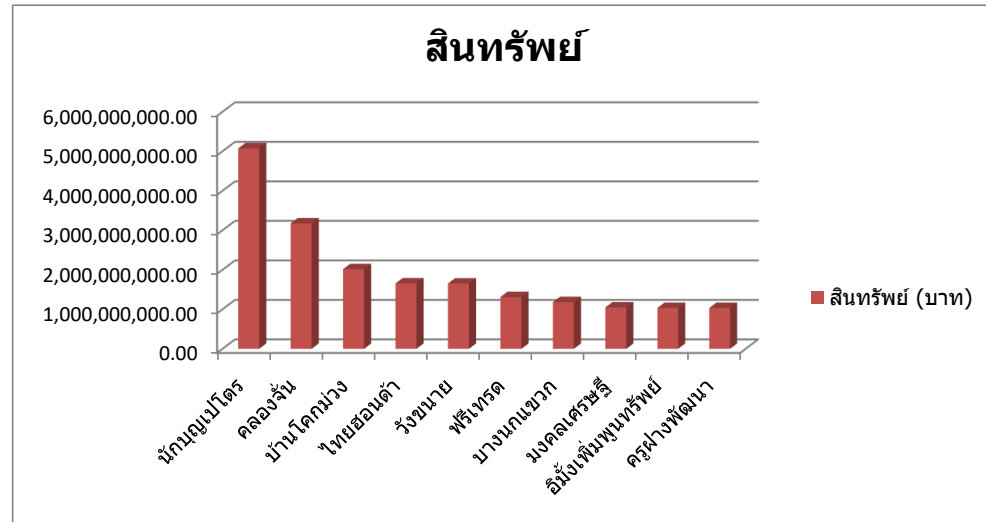

10 อันดับสหกรณ์เครดิตยูเนียนที่มี เงินรับฝาก สูงสุดทั่วประเทศ

31 พฤษภาคม 2564			
อันดับ	สหกรณ์/กลุ่ม	จังหวัด	เงินรับฝาก (บาท)
1	นักบุญเปโตร	นครปฐม	3,143,948,586.01
2	บ้าน โคม่วง	สงขลา	905,441,739.57
3	อิมังเพิ่มพูนทรัพย์	จันทบุรี	669,894,769.68
4	ไทยฮอนด้า	กรุงเทพมหานคร	628,150,583.91
5	มงคลเศรษฐี	ปทุมธานี	580,267,193.79
6	หาดใหญ่(ใหม่)	สงขลา	569,576,701.88
7	บ้านช่องวังจันทร์	เพชรบุรี	528,355,914.64
8	บ้านหนองกระทุ่มพัฒนา	เพชรบุรี	514,569,115.99
9	โรงเรียนวัดหนองแก	เพชรบุรี	481,817,965.58
10	ฟรีเทรด	กรุงเทพมหานคร	469,862,915.00

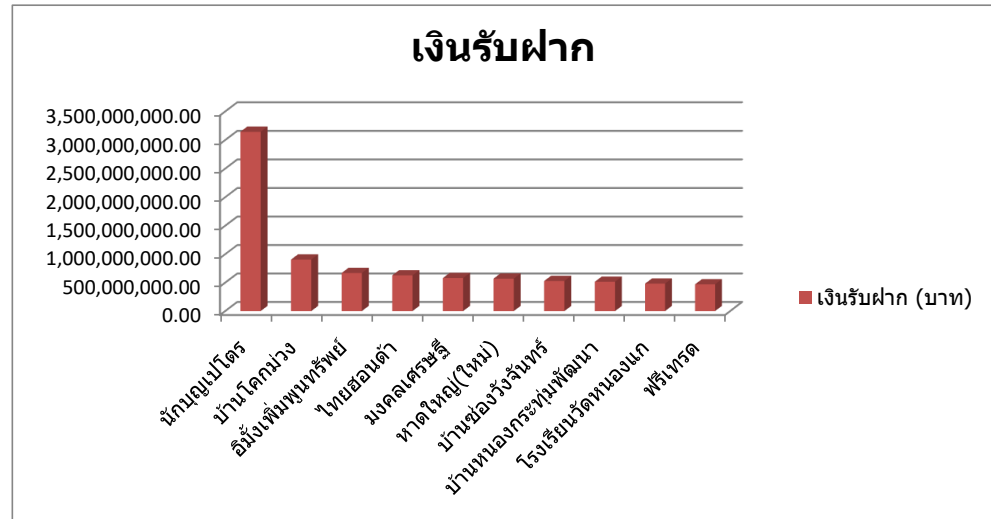

10 อันดับสหกรณ์เครดิตยูเนียนที่มี ทุนเรือนหุ้น สูงสุดทั่วประเทศ

31 พฤษภาคม 2564			
อันดับ	สหกรณ์/กลุ่ม	จังหวัด	ทุนเรือนหุ้น (บาท)
1	คลองจั่น	กรุงเทพมหานคร	4,178,957,330.00
2	นักบุญเปโตร	นครปฐม	1,131,845,816.00
3	ไทยฮอนด้า	กรุงเทพมหานคร	903,505,750.00
4	มงคลเศรษฐี	ปทุมธานี	833,299,720.00
5	เอ็น เอช เค สปริง	สมุทรปราการ	790,753,700.00
6	ฟรีเทรด	กรุงเทพมหานคร	739,106,760.00
7	เอเอที	ระยอง	677,039,650.00
8	เดินโซ่ ประเทศไทย	ชลบุรี	644,549,690.00
9	บางนกแขวก	สมุทรสงคราม	534,382,760.00
10	บ้านโลกมั่ง	สงขลา	496,850,410.00

