

สถิติสหกรณ์/กลุ่มเครดิตยูเนียนทั่วประเทศ

ณ วันที่ 30 เมษายน 2564.....

อันดับที่	สาขา	พื้นที่ภาค	จังหวัด cu	สามัญ ⁽¹⁾	ผู้ใช้บริการ ⁽¹⁾			รวม ⁽¹⁾	สมาชิกรายบุคคล ⁽²⁾		รวมสมาชิก ⁽²⁾	สินทรัพย์รวม ⁽³⁾	ลูกหนี้เงินกู้รวม ⁽³⁾	เงินรับฝากรวม ⁽³⁾	ทุนเรือนหุ้นรวม ⁽³⁾
					เครดิตฯ	องค์กรอื่น	กลุ่มสะสม		สามัญ	สมทบ					
1	ภาคเหนือ	11	11	124	114	1	8	247	159,029	6,418	165,447	8,756,186,175.66	4,955,321,787.97	2,441,215,711.04	4,029,985,347.68
2	ภาคตะวันออกเฉียงเหนือ	20	20	155	128	10	35	328	222,945	108,091	331,036	7,905,882,917.36	5,486,211,016.35	2,315,684,324.64	3,154,667,781.64
3	ภาคกลาง	26	24	123	121	23	32	299	215,260	51,565	266,825	30,646,359,006.39	28,541,682,440.24	7,725,707,733.20	15,025,718,379.62
4	ภาคตะวันออก	4	4	40	19	8	2	69	63,951	2,470	66,421	9,707,358,735.27	7,170,777,994.74	3,912,148,111.74	3,328,942,723.00
5	เพชรบุรี	1	1	47	9	6		62	128,779	35,508	164,287	9,843,977,727.09	6,627,718,035.29	5,161,640,660.14	3,360,641,947.00
6	ภาคใต้	15	15	85	43	7	22	157	165,365	33,061	198,426	12,584,354,000.90	8,510,959,556.14	5,367,217,131.16	4,514,968,061.82
รวมทั่วประเทศ		77	75	574	434	55	99	1,162	955,329	237,113	1,192,442	79,444,118,562.67	61,292,670,830.73	26,923,613,671.92	33,414,924,240.76

หมายเหตุ : (1)หน่วย : แห่ง, (2)หน่วย : คน, (3)หน่วย:บาท

ตารางแสดงข้อมูลรายละเอียดของสมาชิก ช.ส.ค. โดยแยกเป็นประเภทสมาชิก,กลุ่มสะสม แยกเป็นสาขา
สิ้นสุด วันที่..30..เมษายน 2564.....

ตารางแสดงข้อมูลสมาชิกสามัญ (ประเภทสหกรณ์เครดิตยูเนียน) โดยแยกเป็นรายสาขา										
สาขา	จำนวน	สมาชิกรายบุคคล			สินทรัพย์	ลูกหนี้เงินกู้	เงินรับฝาก	เงินฝากธนาคาร	ทุนเรือนหุ้น	ทุนสำรอง
	สมาชิกสามัญ(แห่ง)	สามัญ	สมทบ	รวม	(บาท)	(บาท)	(บาท)	(บาท)	(บาท)	(บาท)
ภาคเหนือ	124	126,946	5,615	132,561	8,157,021,336.92	4,651,723,360.96	2,405,312,100.09	544,895,128.06	3,595,529,053.00	362,364,277.20
ภาคตะวันออกเฉียงเหนือ	155	187,219	96,946	284,165	7,364,221,332.74	5,100,915,468.26	2,231,617,652.08	704,571,683.09	2,856,466,360.01	247,119,716.14
ภาคกลาง	123	182,264	49,902	232,166	23,946,978,316.53	27,936,578,305.72	7,200,448,162.47	2,146,897,674.54	14,146,181,641.16	683,154,922.58
ภาคตะวันออก	40	49,757	1,509	51,266	6,289,769,227.90	4,613,267,344.28	2,711,224,621.27	549,828,548.64	2,523,377,623.00	201,255,825.51
เพชรบุรี	47	125,445	35,213	160,658	9,772,597,767.59	6,573,995,548.29	5,154,374,177.39	1,052,555,095.34	3,296,503,251.00	458,486,360.17
ภาคใต้	85	151,262	31,053	182,315	12,110,118,940.49	8,265,889,373.36	5,193,000,363.57	986,544,297.37	4,306,690,720.02	480,154,745.80
รวม	574	822,893	220,238	1,043,131	67,640,706,922.17	57,142,369,400.87	24,895,977,076.87	5,985,292,427.04	30,724,748,648.19	2,432,535,847.40

ตารางแสดงข้อมูลสมาชิกสมทบ (ประเภทกลุ่มเครดิตยูเนียนเตรียมการจดทะเบียนสหกรณ์) โดยแยกเป็นรายสาขา										
สาขา	จำนวน	สมาชิกรายบุคคล			สินทรัพย์	ลูกหนี้เงินกู้	เงินรับฝาก	เงินฝากธนาคาร	ทุนเรือนหุ้น	ทุนสำรอง
	สมาชิกสามัญ(แห่ง)	สามัญ	สมทบ	รวม	(บาท)	(บาท)	(บาท)	(บาท)	(บาท)	(บาท)
ภาคเหนือ	114	31,446	693	32,139	494,092,618.30	281,805,495.99	32,515,264.30	75,645,009.83	391,410,602.68	22,576,792.85
ภาคตะวันออกเฉียงเหนือ	128	26,345	9,919	36,264	376,551,602.29	238,320,226.26	73,853,348.75	54,938,790.39	245,677,396.25	15,687,546.58
ภาคกลาง	121	18,722	878	19,600	446,118,697.03	274,672,416.98	54,480,785.31	76,755,266.01	316,966,159.49	16,877,621.38
ภาคตะวันออก	19	2,569	162	2,731	111,997,219.29	66,190,800.00	2,785,992.00	32,382,572.15	88,666,980.00	5,716,165.04
เพชรบุรี	9	2,667	295	2,962	56,034,690.96	40,543,197.00	7,266,482.75	8,327,122.86	50,838,696.00	3,368,670.49
ภาคใต้	43	7,420	1,621	9,041	207,876,160.64	117,270,814.33	16,707,246.34	23,217,868.47	120,701,612.80	7,064,886.97
รวม	434	89,169	13,568	102,737	1,692,670,988.51	1,018,802,950.56	187,609,119.45	271,266,629.71	1,214,261,447.22	71,291,683.31

ตารางแสดงข้อมูลกลุ่มสะสม (ประเภทกลุ่มเครดิตยูเนียนแรกตั้ง) โดยแยกเป็นรายสาขา

สาขา	จำนวน	สมาชิกรายบุคคล			สินทรัพย์	ลูกหนี้เงินกู้	เงินรับฝาก	เงินฝากธนาคาร	ทุนเรือนหุ้น	ทุนสำรอง
	สมาชิกสามัญ(แห่ง)	สามัญ	สมทบ	รวม	(บาท)	(บาท)	(บาท)	(บาท)	(บาท)	(บาท)
ภาคเหนือ	8	547	110	657	8,797,393.35	6,593,672.00	0.00	1,474,662.30	7,879,492.00	296,940.59
ภาคตะวันออกเฉียงเหนือ	35	2,246	190	2,436	7,929,673.72	2,380,682.00	3,021,296.71	4,719,937.43	3,744,298.38	182,293.90
ภาคกลาง	32	1,517	785	2,302	17,384,722.15	18,274,737.00	1,561,610.17	6,644,594.68	17,483,709.00	329,293.67
ภาคตะวันออก	2	140	0	140	110,088.50	53,715.00	28,200.00	0.00	75,200.00	4,220.00
เพชรบุรี	0	0	0	0	0.00	0.00	0.00	0.00	0.00	0.00
ภาคใต้	22	3,934	33	3,967	37,594,767.25	32,925,954.72	87,410.21	3,727,629.54	18,323,810.00	1,691,716.24
รวม	99	8,384	1,118	9,502	71,816,644.97	60,228,760.72	4,698,517.09	16,566,823.95	47,506,509.38	2,504,464.40

ตารางแสดงข้อมูลสมาชิกสมทบ (ประเภทองค์กรอื่น) โดยแยกเป็นรายสาขา

สาขา	จำนวน	สมาชิกรายบุคคล			สินทรัพย์	ลูกหนี้เงินกู้	เงินรับฝาก	เงินฝากธนาคาร	ทุนเรือนหุ้น	ทุนสำรอง
	สมาชิกสามัญ(แห่ง)	สามัญ	สมทบ	รวม	(บาท)	(บาท)	(บาท)	(บาท)	(บาท)	(บาท)
ภาคเหนือ	1	90	0	90	96,274,827.09	15,199,259.02	3,388,346.65	39,651,040.92	35,166,200.00	7,773,047.68
ภาคตะวันออกเฉียงเหนือ	10	7,135	1,036	8,171	157,180,308.61	144,594,639.83	7,192,027.10	5,479,529.23	48,779,727.00	5,185,749.69
ภาคกลาง	23	12,757	0	12,757	6,235,877,270.68	312,156,980.54	469,217,175.25	357,038,624.09	545,086,869.97	64,247,936.03
ภาคตะวันออก	8	11,485	799	12,284	3,305,482,199.58	2,491,266,135.46	1,198,109,298.47	161,509,948.45	716,822,920.00	196,338,658.81
เพชรบุรี	6	667	0	667	15,345,268.54	13,179,290.00	0.00	2,165,978.54	13,300,000.00	0.00
ภาคใต้	7	2,749	354	3,103	228,764,132.52	94,873,413.73	157,422,111.04	12,803,698.26	69,251,919.00	98,005.86
รวม	55	34,883	2,189	37,072	10,038,924,007.02	3,071,269,718.58	1,835,328,958.51	578,648,819.49	1,428,407,635.97	273,643,398.07

10 อันดับสหกรณ์เครดิตยูเนียนที่มี สมาชิกสามัญ สูงสุดทั่วประเทศ

30 เมษายน 2564			
อันดับ	สหกรณ์/กลุ่ม	จังหวัด	สมาชิก (คน)
1	คลองจั่น	กรุงเทพมหานคร	26,545
2	บางนกแขวก	สมุทรสงคราม	17,349
3	มงคลเศรษฐี	ปทุมธานี	14,517
4	หนองขานาง	เพชรบุรี	12,480
5	ดอนมดตะนอย	ราชบุรี	11,999
6	หนองปลับพัฒนา	ประจวบคีรีขันธ์	11,252
7	บ้านแสงอรุณ	ประจวบคีรีขันธ์	11,054
8	ชมภูสามัคคี	เชียงใหม่	9,901
9	ช่องลมพัฒนา	ประจวบคีรีขันธ์	9,826
10	บ้านสีดางาม	ประจวบคีรีขันธ์	8,422

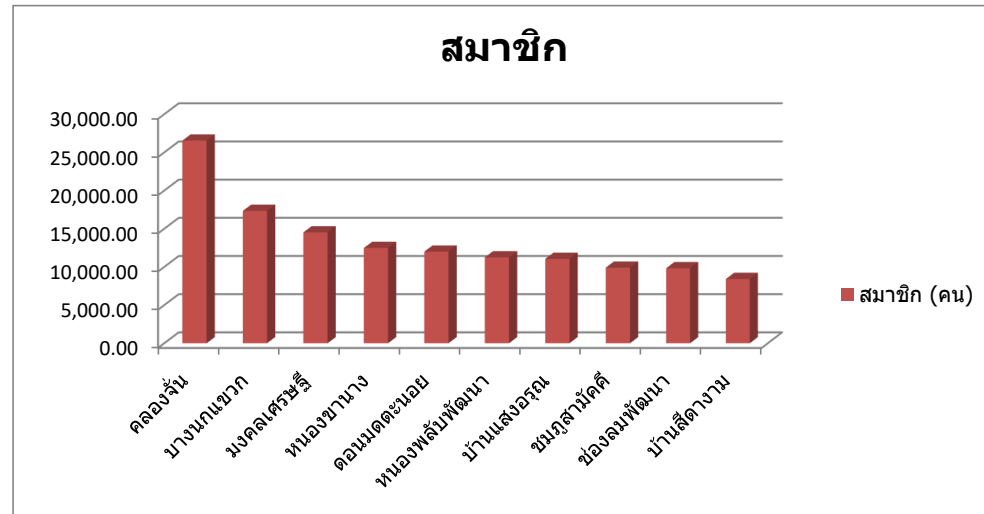

10 อันดับสหกรณ์เครดิตยูเนียนที่มี สินทรัพย์ สูงสุดทั่วประเทศ

30 เมษายน 2564			
อันดับ	สหกรณ์/กลุ่ม	จังหวัด	สินทรัพย์ (บาท)
1	นักบุญเปโตร	นครปฐม	4,882,980,507.54
2	คลองจั่น	กรุงเทพมหานคร	3,175,689,875.46
3	บ้านโคกม่วง	สงขลา	2,012,244,067.17
4	ไทยฮอนด้า	กรุงเทพมหานคร	1,694,050,922.30
5	วังขนาย	กรุงเทพมหานคร	1,558,827,252.91
6	ฟรีเทรค	กรุงเทพมหานคร	1,312,000,458.00
7	บางนกแขวก	สมุทรสงคราม	1,174,085,107.77
8	มงคลเศรษฐี	ปทุมธานี	1,047,588,488.79
9	ครูฟางพัฒนา	เชียงใหม่	1,035,714,011.21
10	อิมิ่งเพิ่มพูนทรัพย์	จันทบุรี	997,995,205.77

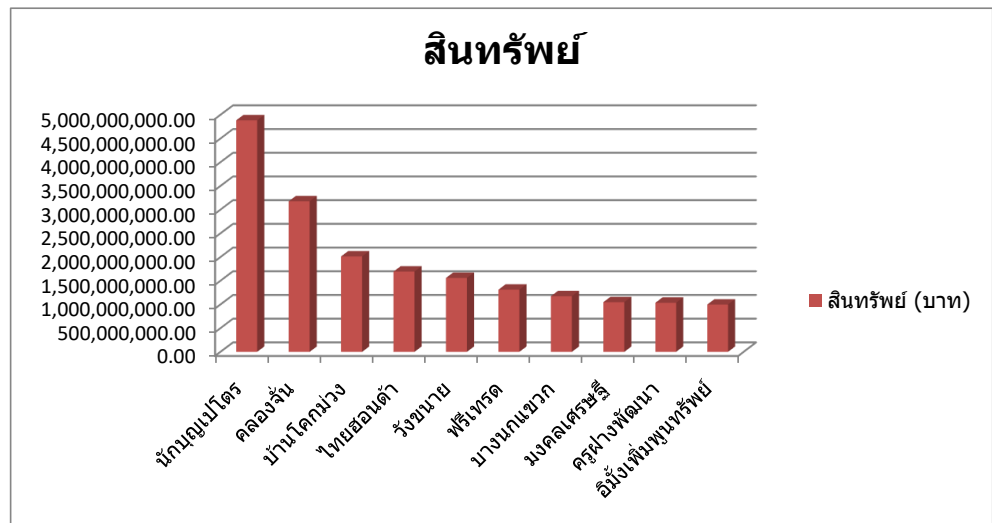

10 อันดับสหกรณ์เครดิตยูเนียนที่มี เงินรับฝาก สูงสุดทั่วประเทศ

30 เมษายน 2564			
อันดับ	สหกรณ์/กลุ่ม	จังหวัด	เงินรับฝาก (บาท)
1	นักบุญเปโตร	นครปฐม	2,999,654,648.23
2	บ้าน โคม่วง	สงขลา	900,064,690.57
3	อิมังเพิ่มพูนทรัพย์	จันทบุรี	585,115,575.68
4	มงคลเศรษฐี	ปทุมธานี	580,267,193.79
5	ไทยฮอนด้า	กรุงเทพมหานคร	577,439,487.61
6	หาดใหญ่(ใหม่)	สงขลา	562,329,592.33
7	บ้านช่องวังจันทร์	เพชรบุรี	529,154,855.56
8	บ้านหนองกระทุ่มพัฒนา	เพชรบุรี	510,393,172.87
9	โรงเรียนวัดหนองแก	เพชรบุรี	480,886,037.58
10	ฟรีเทรด	กรุงเทพมหานคร	469,862,915.00



10 อันดับสหกรณ์เครดิตยูเนียนที่มี ทุนเรือนหุ้น สูงสุดทั่วประเทศ

30 เมษายน 2564			
อันดับ	สหกรณ์/กลุ่ม	จังหวัด	ทุนเรือนหุ้น (บาท)
1	คลองจั่น	กรุงเทพมหานคร	4,178,957,330.00
2	นักบุญเปโตร	นครปฐม	1,113,984,830.00
3	ไทยฮอนด้า	กรุงเทพมหานคร	904,307,350.00
4	มงคลเศรษฐี	ปทุมธานี	833,299,720.00
5	เอ็น เอช เค สปริง	สมุทรปราการ	790,753,700.00
6	ฟรีเทรด	กรุงเทพมหานคร	739,106,760.00
7	เอเอที	ระยอง	669,114,050.00
8	เดินโซ่ ประเทศไทย	ชลบุรี	636,078,040.00
9	บางนกแขวก	สมุทรสงคราม	530,048,180.00
10	บ้านโคกม่วง	สงขลา	493,759,830.00

