

สถิติสหกรณ์/กลุ่มเครดิตยูเนียนทั่วประเทศ

ณ วันที่ 28 กุมภาพันธ์ 2564.....

อันดับที่	สาขา	พื้นที่ภาค	จังหวัด cu	สามัญ ⁽¹⁾	ผู้ใช้บริการ ⁽¹⁾			รวม ⁽¹⁾	สมาชิกรายบุคคล ⁽²⁾		รวมสมาชิก ⁽²⁾	สินทรัพย์รวม ⁽³⁾	ลูกหนี้เงินกู้รวม ⁽³⁾	เงินรับฝากรวม ⁽³⁾	ทุนเรือนหุ้นรวม ⁽³⁾
					เครดิตฯ	องค์กรอื่น	กลุ่มสะสม		สามัญ	สมทบ					
1	ภาคเหนือ	11	11	124	114	1	8	247	158,301	6,731	165,032	8,664,377,887.25	5,009,971,240.51	2,442,328,488.35	4,005,992,435.62
2	ภาคตะวันออกเฉียงเหนือ	20	20	155	129	10	35	329	223,394	107,905	331,299	7,815,941,765.13	5,560,837,321.91	2,271,030,422.92	3,126,752,501.44
3	ภาคกลาง	26	24	122	122	23	31	298	214,944	51,562	266,506	29,931,646,042.59	28,510,357,567.39	7,488,011,321.44	14,413,945,402.93
4	ภาคตะวันออก	4	4	40	22	8	2	72	63,922	2,466	66,388	9,670,203,298.69	7,086,551,121.61	3,908,914,716.43	3,306,915,578.00
5	เพชรบุรี	1	1	47	10	6		63	129,107	35,733	164,840	9,748,510,906.64	6,523,359,119.92	5,105,362,359.22	3,331,852,595.00
6	ภาคใต้	15	15	85	43	7	22	157	164,949	33,978	198,927	12,459,248,754.52	8,659,889,323.60	5,254,247,843.62	4,478,492,630.82
รวมทั่วประเทศ		77	75	573	440	55	98	1,166	954,617	238,375	1,192,992	78,289,928,654.82	61,350,965,694.94	26,469,895,151.98	32,663,951,143.81

หมายเหตุ : (1)หน่วย : แห่ง, (2)หน่วย : คน, (3)หน่วย:บาท

ตารางแสดงข้อมูลรายละเอียดของสมาชิก ช.ส.ค. โดยแยกเป็นประเภทสมาชิก,กลุ่มสะสม แยกเป็นสาขา

สิ้นสุด วันที่ 28. กุมภาพันธ์ 2564.....

ตารางแสดงข้อมูลสมาชิกสามัญ (ประเภทสหกรณ์เครดิตยูเนียน) โดยแยกเป็นรายสาขา										
สาขา	จำนวน	สมาชิกรายบุคคล			สินทรัพย์ (บาท)	ลูกหนี้เงินกู้ (บาท)	เงินรับฝาก (บาท)	เงินฝากธนาคาร (บาท)	ทุนเรือนหุ้น (บาท)	ทุนสำรอง (บาท)
		สมาชิกสามัญ(แห่ง)	สามัญ	สมทบ						
ภาคเหนือ	124	126,164	6,138	132,302	8,063,991,273.23	4,711,539,029.82	2,406,414,665.62	550,036,375.79	3,574,410,548.94	358,616,136.45
ภาคตะวันออกเฉียงเหนือ	155	186,408	96,796	283,204	7,258,570,965.26	5,172,700,355.91	2,186,508,150.88	731,899,093.76	2,824,853,775.75	236,747,672.22
ภาคกลาง	122	181,912	49,898	231,810	23,235,886,340.37	27,908,354,565.81	6,962,394,223.86	1,895,726,285.19	13,537,774,157.47	650,801,354.06
ภาคตะวันออก	40	49,646	1,505	51,151	6,248,164,361.56	4,527,856,199.90	2,708,020,651.96	560,505,318.06	2,497,849,825.00	196,915,240.47
เพชรบุรี	47	125,369	35,057	160,426	9,674,429,518.37	6,468,133,824.92	5,097,896,968.47	1,036,538,939.48	3,265,642,773.00	450,304,334.29
ภาคใต้	85	150,855	31,961	182,816	11,984,093,709.32	8,415,482,016.07	5,079,863,333.03	924,786,847.29	4,269,915,209.02	464,006,781.21
รวม	573	820,354	221,355	1,041,709	66,465,136,168.11	57,204,065,992.43	24,441,097,993.82	5,699,492,859.57	29,970,446,289.18	2,357,391,518.70

ตารางแสดงข้อมูลสมาชิกสมทบ (ประเภทกลุ่มเครดิตยูเนียนเตรียมการจดทะเบียนสหกรณ์) โดยแยกเป็นรายสาขา										
สาขา	จำนวน	สมาชิกรายบุคคล			สินทรัพย์ (บาท)	ลูกหนี้เงินกู้ (บาท)	เงินรับฝาก (บาท)	เงินฝากธนาคาร (บาท)	ทุนเรือนหุ้น (บาท)	ทุนสำรอง (บาท)
		สมาชิกสามัญ(แห่ง)	สามัญ	สมทบ						
ภาคเหนือ	114	31,507	484	31,991	494,916,272.87	277,362,800.67	32,525,476.08	76,587,062.54	388,593,230.68	20,357,681.52
ภาคตะวันออกเฉียงเหนือ	129	27,602	9,883	37,485	379,322,289.51	238,227,313.46	74,269,103.75	57,358,104.65	249,925,206.00	15,770,594.91
ภาคกลาง	122	18,825	879	19,704	442,832,643.94	272,826,218.04	54,951,765.03	72,498,360.76	313,803,012.49	16,611,225.40
ภาคตะวันออก	22	2,665	162	2,827	116,495,307.55	67,401,486.25	2,784,766.00	35,127,529.22	92,189,273.00	5,741,462.52
เพชรบุรี	10	3,071	676	3,747	58,736,119.73	42,046,005.00	7,465,390.75	10,763,284.85	52,909,822.00	3,129,077.81
ภาคใต้	43	7,411	1,630	9,041	209,024,236.87	116,078,692.08	16,879,017.59	24,314,735.66	120,939,942.80	6,989,155.43
รวม	440	91,081	13,714	104,795	1,701,326,870.47	1,013,942,515.50	188,875,519.20	276,649,077.68	1,218,360,486.97	68,599,197.59

ตารางแสดงข้อมูลกลุ่มสะสม (ประเภทกลุ่มเครดิตยูเนียนแรกตั้ง) โดยแยกเป็นรายสาขา

สาขา	จำนวน	สมาชิกรายบุคคล			สินทรัพย์	ลูกหนี้เงินกู้	เงินรับฝาก	เงินฝากธนาคาร	ทุนเรือนหุ้น	ทุนสำรอง
	สมาชิกสามัญ(แห่ง)	สามัญ	สมทบ	รวม	(บาท)	(บาท)	(บาท)	(บาท)	(บาท)	(บาท)
ภาคเหนือ	8	540	109	649	9,195,514.06	5,870,151.00	0.00	1,444,216.58	7,822,456.00	234,490.39
ภาคตะวันออกเฉียงเหนือ	35	2,249	190	2,439	7,792,181.29	2,231,900.00	3,017,626.71	4,732,302.46	3,664,242.69	184,058.56
ภาคกลาง	31	1,450	785	2,235	17,049,787.60	16,819,504.00	1,448,157.30	6,409,437.49	17,361,363.00	323,064.67
ภาคตะวันออก	2	126	0	126	61,430.00	27,300.00	0.00	0.00	53,560.00	4,220.00
เพชรบุรี	0	0	0	0	0.00	0.00	0.00	0.00	0.00	0.00
ภาคใต้	22	3,934	33	3,967	37,594,767.25	32,925,954.72	87,410.21	3,727,629.54	18,323,810.00	1,691,716.24
รวม	98	8,299	1,117	9,416	71,693,680.20	57,874,809.72	4,553,194.22	16,313,586.07	47,225,431.69	2,437,549.86

ตารางแสดงข้อมูลสมาชิกสมทบ (ประเภทองค์กรอื่น) โดยแยกเป็นรายสาขา

สาขา	จำนวน	สมาชิกรายบุคคล			สินทรัพย์	ลูกหนี้เงินกู้	เงินรับฝาก	เงินฝากธนาคาร	ทุนเรือนหุ้น	ทุนสำรอง
	สมาชิกสามัญ(แห่ง)	สามัญ	สมทบ	รวม	(บาท)	(บาท)	(บาท)	(บาท)	(บาท)	(บาท)
ภาคเหนือ	1	90	0	90	96,274,827.09	15,199,259.02	3,388,346.65	39,651,040.92	35,166,200.00	7,773,047.68
ภาคตะวันออกเฉียงเหนือ	10	7,135	1,036	8,171	170,256,329.07	147,677,752.54	7,235,541.58	4,158,090.47	48,309,277.00	5,048,131.65
ภาคกลาง	23	12,757	0	12,757	6,235,877,270.68	312,357,279.54	469,217,175.25	357,038,624.09	545,006,869.97	64,247,936.03
ภาคตะวันออก	8	11,485	799	12,284	3,305,482,199.58	2,491,266,135.46	1,198,109,298.47	161,509,948.45	716,822,920.00	196,338,658.81
เพชรบุรี	6	667	0	667	15,345,268.54	13,179,290.00	0.00	2,165,978.54	13,300,000.00	0.00
ภาคใต้	7	2,749	354	3,103	228,536,041.08	95,402,660.73	157,418,082.79	12,248,831.51	69,313,669.00	98,005.86
รวม	55	34,883	2,189	37,072	10,051,771,936.04	3,075,082,377.29	1,835,368,444.74	576,772,513.98	1,427,918,935.97	273,505,780.03

10 อันดับสหกรณ์เครดิตยูเนียนที่มี สมาชิกสามัญ สูงสุดทั่วประเทศ

28 กุมภาพันธ์ 2564			
อันดับ	สหกรณ์/กลุ่ม	จังหวัด	สมาชิก (คน)
1	คลองจั่น	กรุงเทพมหานคร	26,545
2	บางนกแขวก	สมุทรสงคราม	17,354
3	มงคลเศรษฐี	ปทุมธานี	14,517
4	หนองขานาง	เพชรบุรี	12,479
5	คอนมดตะนอย	ราชบุรี	11,960
6	หนองปลับพัฒนา	ประจวบคีรีขันธ์	11,174
7	บ้านแสงอรุณ	ประจวบคีรีขันธ์	11,054
8	ช่องลมพัฒนา	ประจวบคีรีขันธ์	9,922
9	ชมภูสามัคคี	เชียงใหม่	9,892
10	บ้านสีดางาม	ประจวบคีรีขันธ์	8,429

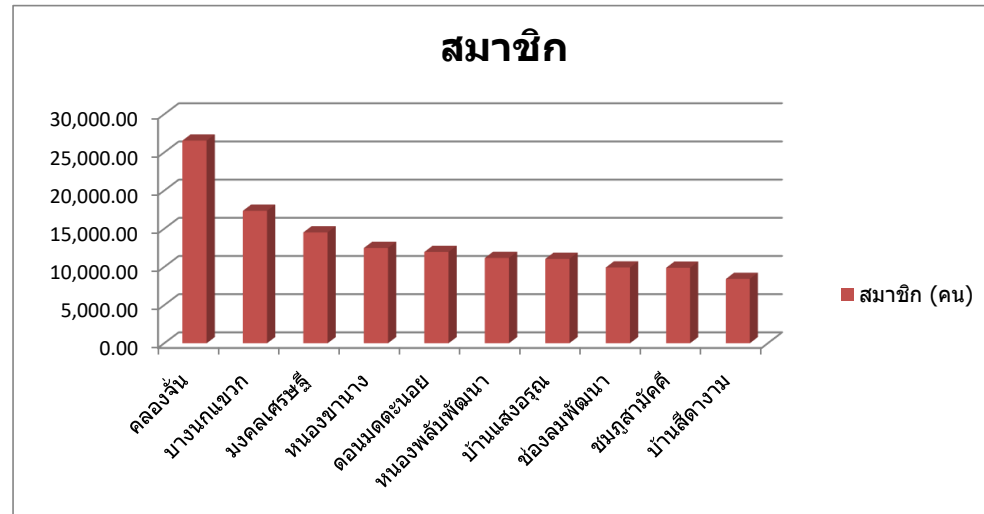

10 อันดับสหกรณ์เครดิตยูเนียนที่มี สินทรัพย์ สูงสุดทั่วประเทศ

28 กุมภาพันธ์ 2564			
อันดับ	สหกรณ์/กลุ่ม	จังหวัด	สินทรัพย์ (บาท)
1	นักบุญเปโตร	นครปฐม	4,882,980,507.54
2	คลองจั่น	กรุงเทพมหานคร	3,175,689,875.46
3	บ้านโคกม่วง	สงขลา	2,008,603,245.29
4	ไทยฮอนด้า	กรุงเทพมหานคร	1,649,369,085.31
5	วังขนาย	กรุงเทพมหานคร	1,556,827,252.91
6	บางนกแขวก	สมุทรสงคราม	1,164,488,508.12
7	มงคลเศรษฐี	ปทุมธานี	1,047,588,488.79
8	ครูฝางพัฒนา	เชียงใหม่	1,037,354,939.19
9	อิมิ่งเพิ่มพูนทรัพย์	จันทบุรี	958,745,109.05
10	ฟรีเทรด	กรุงเทพมหานคร	945,049,372.00

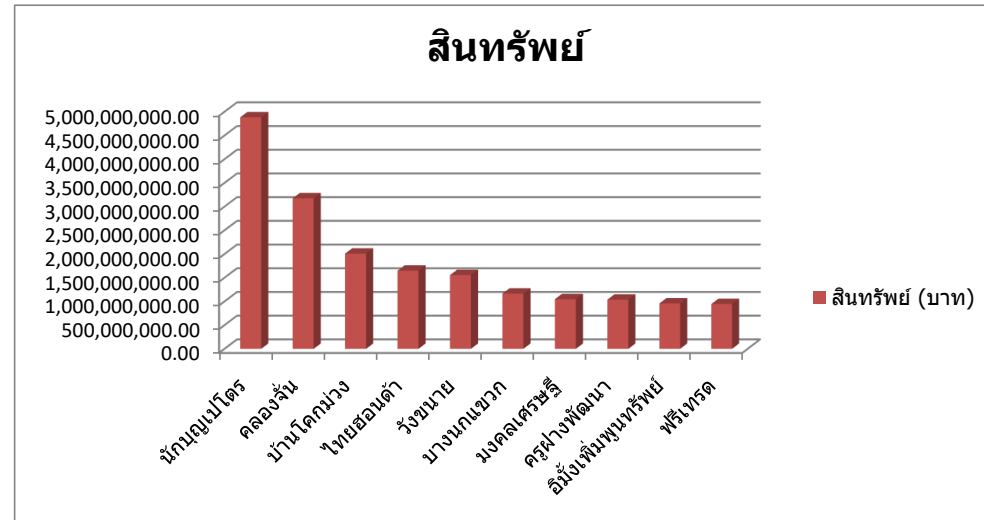

10 อันดับสหกรณ์เครดิตยูเนียนที่มี เงินรับฝาก สูงสุดทั่วประเทศ

28 กุมภาพันธ์ 2564			
อันดับ	สหกรณ์/กลุ่ม	จังหวัด	เงินรับฝาก (บาท)
1	นักบุญเปโตร	นครปฐม	2,999,654,648.23
2	บ้าน โคม่วง	สงขลา	850,649,979.57
3	มงคลเศรษฐี	ปทุมธานี	580,267,193.79
4	อิมิ่งเพิ่มพูนทรัพย์	จันทบุรี	570,970,814.18
5	ไทยฮอนด้า	กรุงเทพมหานคร	556,540,841.85
6	หาดใหญ่(ใหม่)	สงขลา	539,260,288.37
7	บ้านช่องวังจันทร์	เพชรบุรี	529,051,541.82
8	บ้านหนองกระทุ่มพัฒนา	เพชรบุรี	497,319,749.71
9	โรงเรียนวัดหนองแก	เพชรบุรี	487,314,455.58
10	หาดใหญ่	สงขลา	463,921,432.09

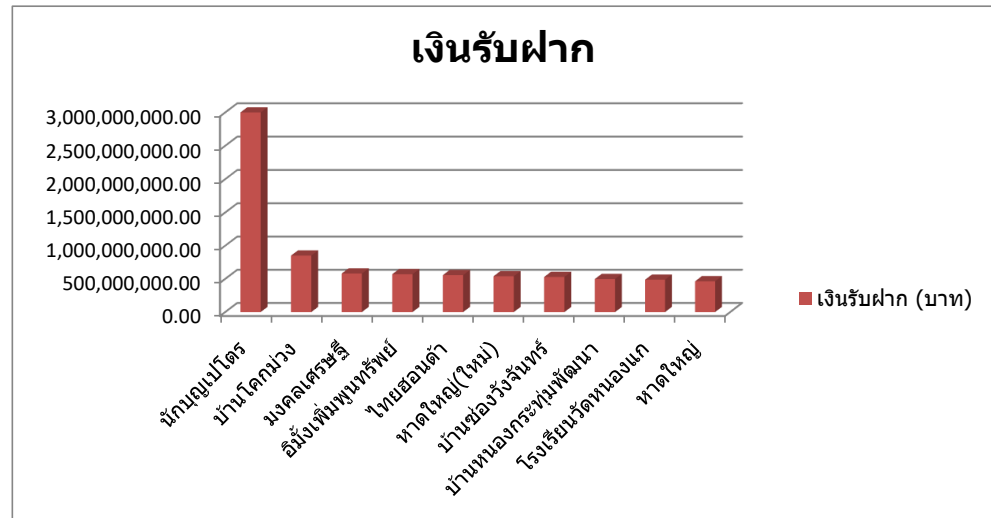

10 อันดับสหกรณ์เครดิตยูเนียนที่มี ทุนเรือนหุ้น สูงสุดทั่วประเทศ

28 กุมภาพันธ์ 2564			
อันดับ	สหกรณ์/กลุ่ม	จังหวัด	ทุนเรือนหุ้น (บาท)
1	คลองจั่น	กรุงเทพมหานคร	4,178,957,330.00
2	นักบุญเปโตร	นครปฐม	1,113,984,830.00
3	ไทยฮอนด้า	กรุงเทพมหานคร	896,854,750.00
4	มงคลเศรษฐี	ปทุมธานี	833,299,720.00
5	เอ็น เอช เค สปริง	สมุทรปราการ	774,592,300.00
6	เอเอที	ระยอง	665,526,950.00
7	เดินโซ่ประเทศไทย	ชลบุรี	586,606,480.00
8	บางนกแขวก	สมุทรสงคราม	528,144,090.00
9	บ้านโคกม่วง	สงขลา	485,862,510.00
10	ครูฝางพัฒนา	เชียงใหม่	409,633,703.94

