

สถิติสหกรณ์/กลุ่มเครดิตยูเนียนทั่วประเทศ

ณ วันที่ 31 มกราคม 2564.....

อันดับที่	สาขา	พื้นที่ภาค	จังหวัด cu	สามัญ ⁽¹⁾	ผู้ใช้บริการ ⁽¹⁾			รวม ⁽¹⁾	สมาชิกรายบุคคล ⁽²⁾		รวมสมาชิก ⁽²⁾	สินทรัพย์รวม ⁽³⁾	ลูกหนี้เงินกู้รวม ⁽³⁾	เงินรับฝากรวม ⁽³⁾	ทุนเรือนหุ้นรวม ⁽³⁾
					เครดิตฯ	องค์กรอื่น	กลุ่มสะสม		สามัญ	สมทบ					
1	ภาคเหนือ	11	11	124	114	1	8	247	157,570	6,796	164,366	8,662,528,150.59	4,992,069,734.74	2,414,171,922.22	3,990,185,839.62
2	ภาคตะวันออกเฉียงเหนือ	20	20	157	129	10	34	330	222,425	107,536	329,961	7,735,936,023.53	5,493,922,281.94	2,226,916,462.99	3,106,406,251.09
3	ภาคกลาง	26	24	123	122	23	31	299	215,799	51,895	267,694	29,753,110,009.57	28,572,896,557.30	7,425,673,040.31	14,397,470,242.01
4	ภาคตะวันออก	4	4	40	22	8	2	72	63,948	2,486	66,434	9,664,440,868.85	6,967,119,035.38	3,955,080,023.49	3,287,674,977.00
5	เพชรบุรี	1	1	47	10	6		63	129,079	35,709	164,788	9,666,476,997.01	6,527,048,549.48	5,038,046,437.54	3,320,153,448.00
6	ภาคใต้	15	15	85	43	7	22	157	164,554	33,780	198,334	12,511,183,167.75	8,876,248,772.47	5,129,904,520.09	4,462,292,010.82
รวมทั้งประเทศ		77	75	576	440	55	97	1,168	953,375	238,202	1,191,577	77,993,675,217.30	61,429,304,931.31	26,189,792,406.64	32,564,182,768.54

หมายเหตุ : (1)หน่วย : แห่ง, (2)หน่วย : คน, (3)หน่วย:บาท

ตารางแสดงข้อมูลรายละเอียดของสมาชิก ช.ส.ค. โดยแยกเป็นประเภทสมาชิก,กลุ่มสะสม แยกเป็นสาขา
สิ้นสุด วันที่.31.มกราคม.2564.....

ตารางแสดงข้อมูลสมาชิกสามัญ (ประเภทสหกรณ์เครดิตยูเนียน) โดยแยกเป็นรายสาขา										
สาขา	จำนวน	สมาชิกรายบุคคล			สินทรัพย์	ลูกหนี้เงินกู้	เงินรับฝาก	เงินฝากธนาคาร	ทุนเรือนหุ้น	ทุนสำรอง
	สมาชิกสามัญ(แห่ง)	สามัญ	สมทบ	รวม	(บาท)	(บาท)	(บาท)	(บาท)	(บาท)	(บาท)
ภาคเหนือ	124	125,456	6,180	131,636	8,064,017,765.61	4,695,304,550.54	2,378,358,859.76	527,384,230.06	3,560,808,912.94	370,416,597.38
ภาคตะวันออกเฉียงเหนือ	157	186,069	96,427	282,496	7,188,143,556.47	5,111,409,683.69	2,144,733,820.59	708,662,621.43	2,811,961,343.15	236,044,929.14
ภาคกลาง	123	182,812	50,227	233,039	23,059,004,264.65	27,967,497,780.73	6,900,786,878.05	2,046,656,174.95	13,523,603,765.55	633,380,813.74
ภาคตะวันออก	40	49,721	1,525	51,246	6,243,334,002.25	4,407,085,123.92	2,754,253,630.02	529,906,303.88	2,479,340,392.00	196,914,740.03
เพชรบุรี	47	125,341	35,033	160,374	9,592,590,255.99	6,471,664,816.48	5,030,585,846.79	949,988,067.00	3,254,070,402.00	448,490,565.87
ภาคใต้	85	150,456	31,763	182,219	12,036,059,254.29	8,632,120,394.94	4,955,493,662.75	886,450,584.89	4,253,686,849.02	503,411,889.46
รวม	576	819,855	221,155	1,041,010	66,183,149,099.26	57,285,082,350.30	24,164,212,697.96	5,649,047,982.21	29,883,471,664.66	2,388,659,535.62

ตารางแสดงข้อมูลสมาชิกสมทบ (ประเภทกลุ่มเครดิตยูเนียนเตรียมการจดทะเบียนสหกรณ์) โดยแยกเป็นรายสาขา										
สาขา	จำนวน	สมาชิกรายบุคคล			สินทรัพย์	ลูกหนี้เงินกู้	เงินรับฝาก	เงินฝากธนาคาร	ทุนเรือนหุ้น	ทุนสำรอง
	สมาชิกสามัญ(แห่ง)	สามัญ	สมทบ	รวม	(บาท)	(บาท)	(บาท)	(บาท)	(บาท)	(บาท)
ภาคเหนือ	114	31,506	507	32,013	493,088,743.83	275,701,274.18	32,424,715.81	77,384,272.45	386,435,970.68	20,115,026.65
ภาคตะวันออกเฉียงเหนือ	129	26,997	9,883	36,880	369,640,720.16	232,637,445.71	71,929,474.11	55,877,226.62	242,521,068.25	14,978,228.89
ภาคกลาง	122	18,849	883	19,732	439,771,975.41	270,986,848.03	54,777,628.03	72,002,312.04	311,679,323.49	16,784,004.45
ภาคตะวันออก	22	2,657	162	2,819	115,577,737.02	68,740,476.00	2,717,095.00	33,867,408.61	91,472,605.00	5,741,462.52
เพชรบุรี	10	3,071	676	3,747	58,541,472.48	42,204,443.00	7,460,590.75	10,410,183.85	52,783,046.00	3,129,077.81
ภาคใต้	43	7,415	1,630	9,045	208,993,105.13	115,799,762.08	16,905,364.34	24,594,475.17	120,967,682.80	7,227,710.15
รวม	440	90,495	13,741	104,236	1,685,613,754.03	1,006,070,249.00	186,214,868.04	274,135,878.74	1,205,859,696.22	67,975,510.47

ตารางแสดงข้อมูลกลุ่มสะสม (ประเภทกลุ่มเครดิตยูเนียนแรกตั้ง) โดยแยกเป็นรายสาขา

สาขา	จำนวน	สมาชิกรายบุคคล			สินทรัพย์	ลูกหนี้เงินกู้	เงินรับฝาก	เงินฝากธนาคาร	ทุนเรือนหุ้น	ทุนสำรอง
	สมาชิกสามัญ(แห่ง)	สามัญ	สมทบ	รวม	(บาท)	(บาท)	(บาท)	(บาท)	(บาท)	(บาท)
ภาคเหนือ	8	518	109	627	9,146,814.06	5,864,651.00	0.00	1,444,216.58	7,774,756.00	234,490.39
ภาคตะวันออกเฉียงเหนือ	34	2,224	190	2,414	7,752,297.37	2,231,900.00	3,017,626.71	4,699,693.38	3,623,762.69	184,058.56
ภาคกลาง	31	1,382	785	2,167	16,793,369.32	16,789,246.00	1,448,157.30	6,353,506.13	17,263,183.00	320,088.72
ภาคตะวันออก	2	85	0	85	46,930.00	27,300.00	0.00	0.00	39,060.00	4,220.00
เพชรบุรี	0	0	0	0	0.00	0.00	0.00	0.00	0.00	0.00
ภาคใต้	22	3,934	33	3,967	37,594,767.25	32,925,954.72	87,410.21	3,727,629.54	18,323,810.00	1,691,716.24
รวม	97	8,143	1,117	9,260	71,334,178.00	57,839,051.72	4,553,194.22	16,225,045.63	47,024,571.69	2,434,573.91

ตารางแสดงข้อมูลสมาชิกสมทบ (ประเภทองค์กรอื่น) โดยแยกเป็นรายสาขา

สาขา	จำนวน	สมาชิกรายบุคคล			สินทรัพย์	ลูกหนี้เงินกู้	เงินรับฝาก	เงินฝากธนาคาร	ทุนเรือนหุ้น	ทุนสำรอง
	สมาชิกสามัญ(แห่ง)	สามัญ	สมทบ	รวม	(บาท)	(บาท)	(บาท)	(บาท)	(บาท)	(บาท)
ภาคเหนือ	1	90	0	90	96,274,827.09	15,199,259.02	3,388,346.65	39,651,040.92	35,166,200.00	7,773,047.68
ภาคตะวันออกเฉียงเหนือ	10	7,135	1,036	8,171	170,399,449.53	147,643,252.54	7,235,541.58	4,158,090.47	48,300,077.00	5,048,131.65
ภาคกลาง	23	12,756	0	12,756	6,237,540,400.19	317,622,682.54	468,660,376.93	356,671,128.15	544,923,969.97	64,196,084.26
ภาคตะวันออก	8	11,485	799	12,284	3,305,482,199.58	2,491,266,135.46	1,198,109,298.47	161,509,948.45	716,822,920.00	196,338,658.81
เพชรบุรี	6	667	0	667	15,345,268.54	13,179,290.00	0.00	2,165,978.54	13,300,000.00	0.00
ภาคใต้	7	2,749	354	3,103	228,536,041.08	95,402,660.73	157,418,082.79	12,248,831.51	69,313,669.00	98,005.86
รวม	55	34,882	2,189	37,071	10,053,578,186.01	3,080,313,280.29	1,834,811,646.42	576,405,018.04	1,427,826,835.97	273,453,928.26

10 อันดับสหกรณ์เครดิตยูเนียนที่มี สมาชิกสามัญ สูงสุดทั่วประเทศ

31 มกราคม 2564			
อันดับ	สหกรณ์/กลุ่ม	จังหวัด	สมาชิก (คน)
1	คลองจั่น	กรุงเทพมหานคร	26,545
2	บางนกแขวก	สมุทรสงคราม	17,346
3	มงคลเศรษฐี	ปทุมธานี	14,517
4	หนองขานาง	เพชรบุรี	12,477
5	ดอนมดตะนอย	ราชบุรี	11,943
6	หนองปลับพัฒนา	ประจวบคีรีขันธ์	11,174
7	บ้านแสงอรุณ	ประจวบคีรีขันธ์	11,050
8	ช่องลมพัฒนา	ประจวบคีรีขันธ์	9,938
9	ชมภูสามัคคี	เชียงใหม่	9,887
10	บ้านสีดาจาม	ประจวบคีรีขันธ์	8,429

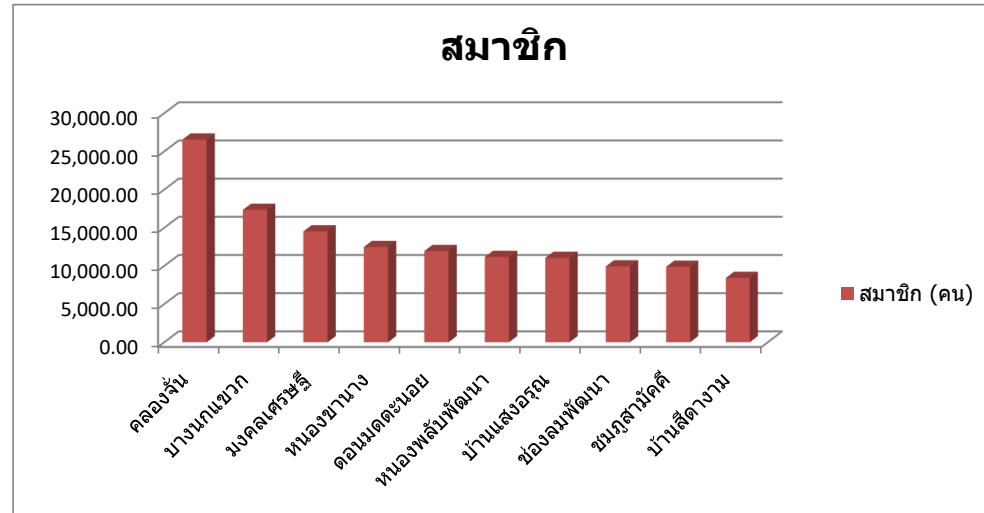

10 อันดับสหกรณ์เครดิตยูเนียนที่มี สินทรัพย์ สูงสุดทั่วประเทศ

31 มกราคม 2564			
อันดับ	สหกรณ์/กลุ่ม	จังหวัด	สินทรัพย์ (บาท)
1	นักบุญเปโตร	นครปฐม	4,792,137,867.79
2	คลองจั่น	กรุงเทพมหานคร	3,175,689,875.46
3	บ้านโคกม่วง	สงขลา	2,002,777,079.48
4	ไทยฮอนด้า	กรุงเทพมหานคร	1,649,369,085.31
5	วังขนาย	กรุงเทพมหานคร	1,554,827,252.91
6	บางนกแขวก	สมุทรสงคราม	1,154,657,414.12
7	มงคลเศรษฐี	ปทุมธานี	1,047,588,488.79
8	ครูฝางพัฒนา	เชียงใหม่	1,037,354,939.19
9	ฟรีเทรค	กรุงเทพมหานคร	945,049,372.00
10	อิมิ่งเพิ่มพูนทรัพย์	จันทบุรี	927,632,771.73

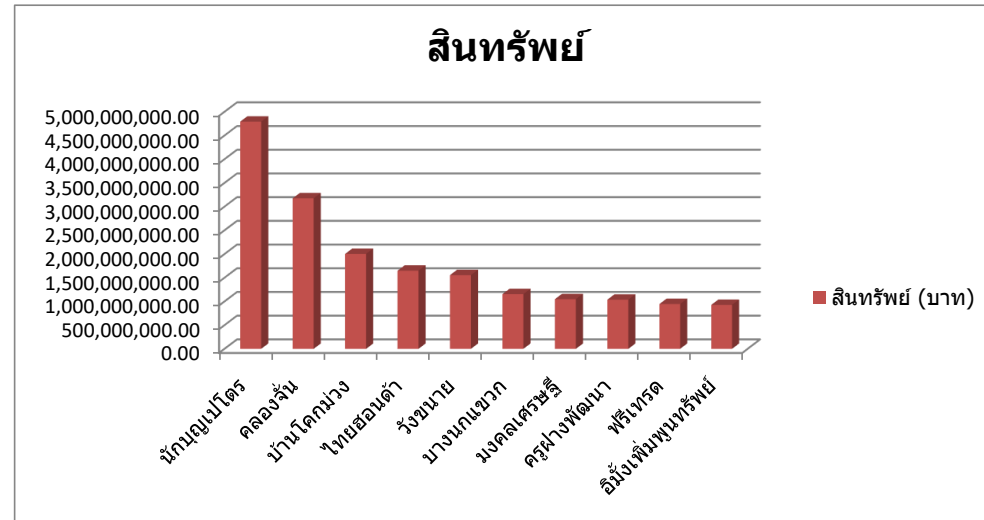

10 อันดับสหกรณ์เครดิตยูเนียนที่มี เงินรับฝาก สูงสุดทั่วประเทศ

31 มกราคม 2564			
อันดับ	สหกรณ์/กลุ่ม	จังหวัด	เงินรับฝาก (บาท)
1	นักบุญเปโตร	นครปฐม	2,963,828,394.17
2	บ้าน โคม่วง	สงขลา	821,321,605.57
3	อิมังเพิ่มพูนทรัพย์	จันทบุรี	580,893,600.68
4	มงคลเศรษฐี	ปทุมธานี	580,267,193.79
5	ไทยฮอนด้า	กรุงเทพมหานคร	556,540,841.85
6	หาดใหญ่(ใหม่)	สงขลา	543,498,004.61
7	บ้านช่องวังจันทร์	เพชรบุรี	515,942,948.06
8	บ้านหนองกระทุ่มพัฒนา	เพชรบุรี	488,650,030.17
9	โรงเรียนวัดหนองแก	เพชรบุรี	479,836,768.08
10	หาดใหญ่	สงขลา	463,921,432.09

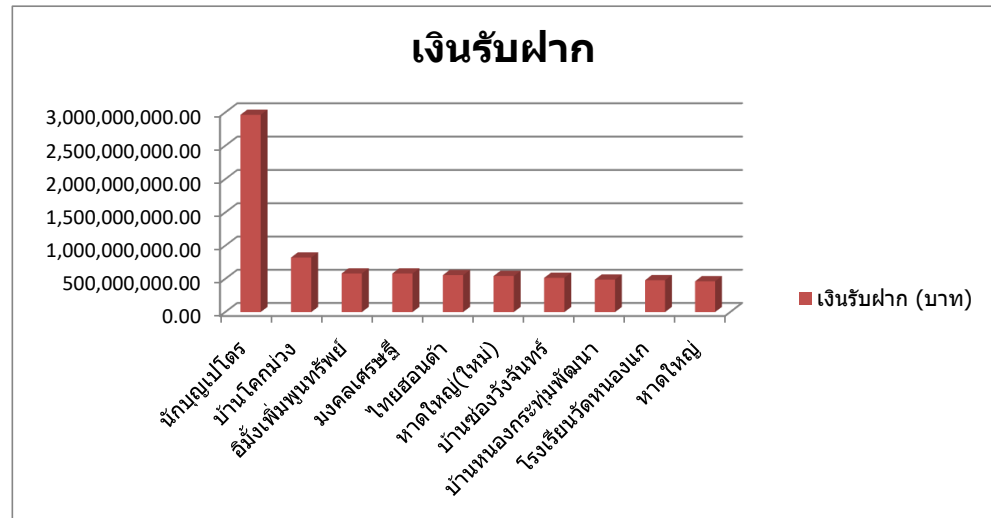

10 อันดับสหกรณ์เครดิตยูเนียนที่มี ทุนเรือนหุ้น สูงสุดทั่วประเทศ

31 มกราคม 2564			
อันดับ	สหกรณ์/กลุ่ม	จังหวัด	ทุนเรือนหุ้น (บาท)
1	คลองจั่น	กรุงเทพมหานคร	4,178,957,330.00
2	นักบุญเปโตร	นครปฐม	1,106,228,813.00
3	ไทยฮอนด้า	กรุงเทพมหานคร	896,854,750.00
4	มงคลเศรษฐี	ปทุมธานี	833,299,720.00
5	เอ็น เอช เค สปริง	สมุทรปราการ	774,592,300.00
6	เอเอที	ระยอง	658,672,750.00
7	เด็็นโซ่ ประเทศไทย	ชลบุรี	580,050,700.00
8	บางนกแขวก	สมุทรสงคราม	526,132,120.00
9	บ้านโคกม่วง	สงขลา	488,142,310.00
10	ครูฝางพัฒนา	เชียงใหม่	409,633,703.94

